

น่าน สะปัน ปัว

4 วัน 3 คืน โดย สายการบินไทยแอร์เอเชีย



วันที่ 26 - 29 กันยายน 2567



วันพฤหัสบดีที่ 26 กันยายน 2567
สนามบินดอนเมือง – สนามบินบ้าน – ประตูสวรรค์บ้าน –
โค้งหมายเลข 3

- 09:30 น. คณะพร้อมกัน ณ สนามบินดอนเมือง อาคารผู้โดยสารภายในประเทศ อาคาร 2 ชั้น 3 เคาน์เตอร์ 1-2 โดยสายการบินไทยแอร์เอเชีย (FD) เจ้าหน้าที่คอยให้การต้อนรับดูแลอำนวยความสะดวกด้านเอกสารเช็คอินและสัมภาระในการเดินทาง
- 11:40 น. ออกเดินทางสู่ สนามบินบ้าน โดย สายการบินไทยแอร์เอเชีย (FD) เที่ยวบินที่ **FD3552** ใช้เวลาเดินทางประมาณ 1 ชั่วโมง 15 นาที
- 12:55 น. เดินทางถึง สนามบินบ้าน รับสัมภาระเรียบร้อยแล้ว พร้อมเดินทางท่องเที่ยว
- กลางวัน** **รับประทานอาหารกลางวัน ณ ร้านอาหาร**
- บ่าย** ออกเดินทางสู่ ประตูสวรรค์บ้าน (23.4 กม. / ประมาณ 30 นาที) ชมประตูใหญ่คล้ายสถาปัตยกรรมโบราณ ตั้งตระหง่านท่ามกลางวิวเขา ตั้งอยู่ที่ก๊อว์ม่งเบสแคมป์ อ.สันติสุข



นำท่านเดินทางสู่ **โค้งหมายเลข 3** (25.7 กม. / ประมาณ 40 นาที) ถนนเส้นทางหมายเลข 1081 จุดถ่ายรูปถนน Unseen ไฮเวย์ที่สวยงาม นับเป็นถนน ที่เป็นที่รู้จัก แม้จะเป็นถนนสายสั้น ๆ เพียง 300 เมตร ไม่ยาวมากแต่มี



เอกลักษณ์เป็นอย่างมาก มองจากด้านที่สูงจะเห็นเป็นเลข 3 ได้อย่างชัดเจน

ค่ำ **รับประทานอาหารค่ำ ณ ห้องอาหารของโรงแรม**

เข้าสู่ที่พัก ท่ามกลางสะพาน รีสอร์ท (โรงแรมนี้มีแค่เตียง Double เท่านั้น) หรือเทียบเท่า



วันศุกร์ที่ 27 กันยายน 2567

จุดชมวิวนาขั้นบันได - หมู่บ้านสะพาน - บ่อเกลือสินเธาว์ภูเขา - น้ำตกสะพาน

เช้า

รับประทานอาหารเช้า ณ ห้องอาหารโรงแรม

ออกเดินทางสู่ นาขั้นบันไดบ้านเวร บ่อเกลือ (22 กม. / ประมาณ 40 นาที) อีกหนึ่งความสวยงามแห่งวิวนาข้าวขั้นบันไดเมืองน่าน ที่ยังคงมีความเป็นธรรมชาติเรียบง่าย สามารถชมวิวนาข้าวได้แบบกว้างไกล ฉากหลังเป็นภูเขา



นำท่านสู่ หมู่บ้านสะปัน (21.6 กม. / ประมาณ 40 นาที) หมู่บ้านเล็ก ๆ ในอำเภอบ่อเกลือ จังหวัดน่าน ตามประวัติความเป็นมา “หมู่บ้านสะปัน” จัดตั้งมาหลายร้อยปีแล้วโดยการนำของ “เจ้าพ่อพญาตัน” เหตุที่ชื่อ “บ้านสะปัน” เพราะมีลำน้ำป่านไหลผ่าน เป็นชุมชนเล็ก ๆ เจียบสงบท่ามกลางขุนเขาโอบล้อม เหมาะอย่างยิ่งกับคนรักและชื่นชอบธรรมชาติ



กลางวัน
บ่าย

รับประทานอาหารกลางวัน ณ ร้านอาหาร

เดินทางสู่ บ่อเกลือสินเธาว์ภูเขา (8.9 กม. / ประมาณ 20 นาที) แหล่งเกลือสินเธาว์ขนาดใหญ่บนภูเขาที่มีความสำคัญมาแต่โบราณ ปัจจุบันชาวบ้านยังคงต้มเกลือด้วยวิธีแบบดั้งเดิม โดยตักน้ำเกลือจากบ่อส่งผ่านตามลำน้ำฝายสู่บ่อพัก ก่อนจะนำน้ำเกลือมาต้มในกระทะใบบัวขนาดใหญ่ เคี่ยวจนน้ำงวดแห้ง ใส่ถุงวางขายกันหน้าบ้าน





เดินทางสู่ คาเฟ่กลางทุ่งนา ร้านกาแฟบ้านไถลื้อ (32.3 กม. / ประมาณ 50 นาที) อำเภอปัว จังหวัดน่าน ร้านกาแฟบ้านไถลื้อ เป็นร้านกาแฟโฮมเมดของร้านลำดวลผ้าทอ และมีของที่ระลึกคือ ผ้าทอไถลื้อ ผ้าทอน้ำไหล ลายโบราณ ของดี อำเภอปัว ขายอยู่ด้วย ซึ่งผ้าทอและสินค้าทั้งหมดก็มาจากผลิตภัณฑ์ชุมชน



ชม วัดศรีมงคล (วัดบ้านก่ง) (13 กม. / ประมาณ 20 นาที) ตั้งอยู่ที่ ตำบลยม อำเภอท่าวังผา ด้านหลังวัดมีลานชมวิว ซึ่งมีทัศนียภาพที่งดงาม มองเห็นทุ่งนาเขียวขจี และทิวเขาของดอยภูคา



เรียงรายสลับซับซ้อน มีสะพานไม้ไผ่เชื่อมจากตัววัดสามารถลงไปเดินเล่นถ่ายภาพได้ ภายในวัดมีสิ่งที่น่าสนใจ ทั้งวิหารหลวงที่มีภาพจิตรกรรมฝาผนังอันงดงาม โดยเลียนแบบการวาดของหนานบัวผัน จิตรกรชาวน่านเชื้อสายไถลื้อ



กลางวัน
บ่าย

รับประทานอาหารกลางวัน ณ ร้านอาหาร

นำท่านสู่ **โฮงเจ้าฟองคำ** (52.5 กม. / ประมาณ 1 ชั่วโมง) อาคารเรือนไม้สักใต้ถุนสูง อายุเกือบ 200 ปี ลักษณะสถาปัตยกรรมล้านนาแบบเรือนคู้ มีนอกชานและหลังคาคลุมบันไดทางขึ้นบ้าน บริเวณโดยรอบร่มรื่นด้วยต้นไม้ พื้นที่ชั้นบนเป็นที่พักอาศัยและพิพิธภัณฑ์ท้องถิ่น จัดแสดงวิถีชีวิตในอดีตและแสดงของโบราณที่มีคุณค่า เช่น เครื่องเรือน เครื่องใช้ เครื่องเงิน ผ้าทอ พื้นที่ชั้นล่างเป็นใต้ถุนโล่ง เปิดให้เป็นพื้นที่สาธิตการทอผ้า การปั่นฝ้าย การปักผ้าหน้าหมอน



เดินทางเข้าตัวเมืองน่าน เพื่อเข้าสู่ ถนนคนเดินกาดช่วงเมืองน่าน (2.5 กม. / ประมาณ 10 นาที) ตั้งอยู่บริเวณถนนสุริยพงษ์ ข้างวัดภูมินทร์ เดินชมตลาดที่มีความโดดเด่นของเอกลักษณ์เมืองเหนือ ซึ่งจะได้สัมผัสบรรยากาศตลาดของวิถีชุมชนที่น่าสนใจ ควบคู่ไปกับชมการสาธิต

มรดกภูมิปัญญาทางวัฒนธรรม การแสดงศิลปวัฒนธรรม การแสดงดนตรี นาฏศิลป์ของเด็กและเยาวชนและชาวบ้าน มี อาหารพื้นเมืองที่มาถึงเมืองน่านแล้วต้องได้ชิม



ค่ำ รับประทานอาหารค่ำ ณ ร้านอาหาร
เข้าสู่ที่พัก น่าน บูติก รีสอร์ท หรือเทียบเท่า

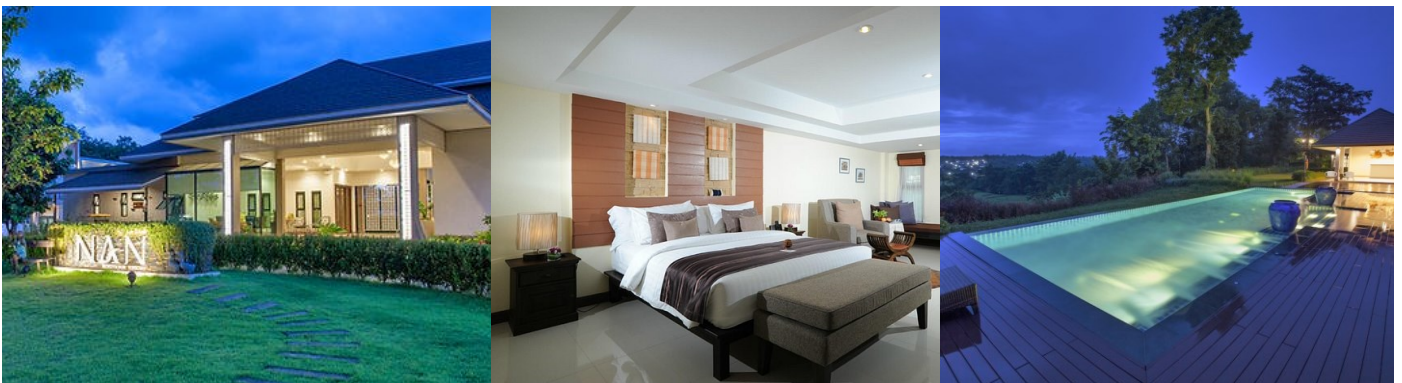

วันอาทิตย์ที่ 29 กันยายน 2567
วัดพระธาตุแช่แห้ง – วัดภูมินทร์ – ชุมลีลาวดี – พิพิธภัณฑสถานแห่งชาติ – สยามบินบ้าน – สยามบินดอนเมือง

เช้า รับประทานอาหารเช้า ณ ห้องอาหารโรงแรม

เดินทางสู่ พระธาตุแช่แห้ง (6.2 กม. / ประมาณ 10 นาที) ตั้งอยู่ทางฝั่งตะวันออกของแม่น้ำน่าน ณ อำเภอกู่เพียง เป็นปูชนียสถานศักดิ์สิทธิ์คู่บ้านคู่เมืองน่าน มาช้านาน มีอายุกว่า 600 ปี ตามพงศาวดารเมืองน่านกล่าวว่า พญาการเมือง เจ้านครน่าน โปรดเกล้าให้สร้างขึ้นเพื่อบรรจุพระบรมสารีริกธาตุที่ได้มาจากเมืองสุโขทัย (กระดุกข้อมือข้างซ้าย) พ.ศ.1896 มาประดิษฐานไว้ที่ดอยภูเพียงแช่แห้ง และตามตำนานกล่าวว่า พระพุทธเจ้าได้เสด็จมาประทับสงฆ์ที่ริมฝั่งแม่น้ำน่านทางทิศตะวันออก ที่บ้านห้วยไค้ และเสวยผลสมอแห้ง ซึ่งพระยามลราชนมาถวาย

แต่ผลสมอนั้นแห้งมาก พระพุทธเจ้าจึงทรงนำผลสมอนั้นไปแช่น้ำก่อนเสวย และทรงพยากรณ์ว่าต่อไปที่นี้จะมีผู้นำพระบรมสารีริกธาตุมาประดิษฐาน จึงเรียกพระสถูปที่ประดิษฐานพระบรมสารีริกธาตุแห่งนี้ว่า พระธาตุแช่แห้ง



นำท่านชมภาพจิตรกรรมฝาผนังอันลือชื่อ ภาพปูม่านย่าม่าน ณ วัดภูมินทร์ (4 กม. / ประมาณ 10 นาที) เดิมชื่อ "วัดพรหมมินทร์" เป็นวัดที่แปลกกว่าวัดอื่น ๆ คือ โบสถ์และวิหารสร้างเป็นอาคารหลังเดียวกันประตูไม้ทั้งสี่ทิศ แกะสลักลวดลายโดยช่างฝีมือล้านนา นอกจากนี้ฝาผนังยังแสดงถึงชีวิตและวัฒนธรรมของยุคสมัยที่ผ่านมามาตามพงศาวดารของเมืองน่านภาพปูม่านย่าม่าน ซึ่งเป็นคำเรียกผู้ชายผู้หญิงชาวไทลื้อในสมัยโบราณกระซิบสนทนากัน ผู้ชายสักหมึก ผู้หญิงแต่งกายไทลื้ออย่างเต็มยศ ภาพวาดของหนุ่มสาวคู่นี้มีความประณีตมาก ภาพนี้ได้รับการยกย่องว่าเป็นภาพที่งามเป็นเยี่ยมของวัดภูมินทร์



แวะถ่ายภาพ ชุมลิลาวตี (350 ม. / ประมาณ 5 นาที) ที่ขึ้นเป็นแนวเรียงรายแผ่ขยายกิ่งก้านโค้งเข้าหากันกลายเป็นอุโมงค์ต้นไม้ ทอดยาวสวยงาม บรรยากาศของการเดินอยู่ใต้ต้นลิลาวตี

แห่งนี้ ถูกยอมรับว่าสวยงาม และร่มรื่น และเป็นหนึ่งจุดถ่ายรูปที่นักท่องเที่ยว นิยมมาเก็บภาพความประทับใจ

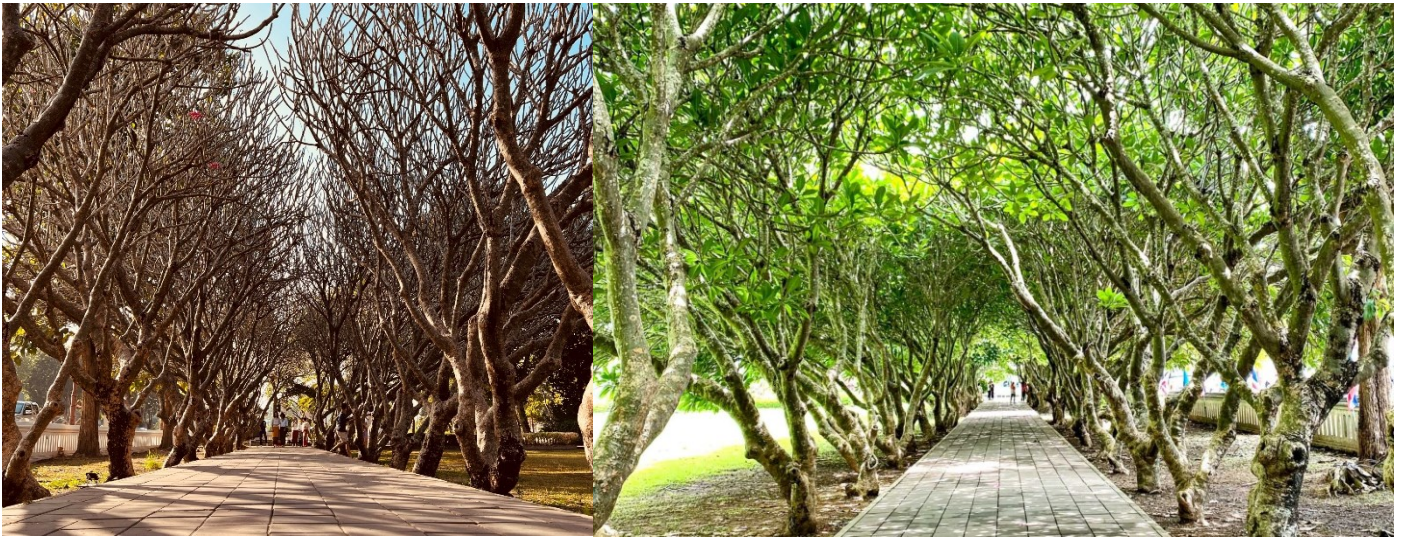

กลางวัน
บ่าย

รับประทานอาหารกลางวัน ณ ร้านอาหาร

เดินทางเข้าชม พิพิธภัณฑ์สถานแห่งชาติ น่าน เป็นพิพิธภัณฑ์สถานแห่งชาติประจำจังหวัดน่าน ตั้งอยู่ในบริเวณของอดีตเจ้าผู้ครองนครน่าน ถนนผากอง ตำบลในเวียง อำเภอเมือง จังหวัดน่าน มีพื้นที่ทั้งสิ้น 14 ไร่ 2 งาน 32 ตารางวา เป็นอาคารก่ออิฐถือปูนสองชั้น แบบตรีมุข หรือรูปตัวที รูปแบบผสมผสานระหว่างแบบศิลปะตะวันตกและศิลปะไทย โครงสร้างภายในเป็นไม้ หันหน้าไปทางทิศตะวันออก มีมุขออกด้านหน้า หลังคามุงด้วยไม้แป้นเกล็ด ภายในแบ่งส่วนการจัดแสดงเป็น 2 ชั้น คือ ชั้นบน จัดแสดงเกี่ยวกับเรื่องโบราณคดีและประวัติศาสตร์ท้องถิ่น และชั้นล่าง จัดแสดงเรื่องราวด้านชาติพันธุ์วิทยา เกี่ยวกับวิถีชีวิตความเป็นอยู่ของภาคเหนือ มีการจำลองลักษณะบ้านเรือน ร้านน้ำ ห้องนอน ครัวไฟ เครื่องใช้ชีวิตประจำวัน การทอผ้าและตัวอย่างผ้าพื้นเมืองน่านแบบต่าง ๆ รวมถึงเรื่องประเพณีความเชื่อ การแข่งเรือยาว และงานสงกรานต์





ถึงเวลาอันสมควร นำท่านเดินทางสู่ สนามบินน่าน

- 19.20 น. ออกเดินทางสู่ สนามบินดอนเมือง โดย สายการบินไทยแอร์เอเชีย (FD) เที่ยวบินที่ **FD3559**
ใช้เวลาเดินทางประมาณ 1 ชั่วโมง 15 นาที
- 20.35 น. เดินทางถึง สนามบินดอนเมือง กรุงเทพฯ โดยสวัสดิภาพ พร้อมความประทับใจ

รายละเอียดการเดินทางอาจมีการเปลี่ยนแปลงได้ตามความเหมาะสม ขึ้นอยู่กับเหตุสุดวิสัยที่ไม่สามารถคาดการณ์ล่วงหน้าได้ทางบริษัทฯ จะคำนึงถึงผลประโยชน์และความปลอดภัยของผู้ร่วมเดินทางเป็นสำคัญ

กำหนดการเดินทาง น่าน สะปัน ปีว
4 วัน 3 คืน โดย สายการบินไทยแอร์เอเชีย
วันที่ 26 - 29 กันยายน 2567

อัตราค่าบริการ	
ผู้ใหญ่พักห้องละ 2 ท่าน ราคาท่านละ	27,500 บาท
พักห้องเดี่ยว จ่ายเพิ่มท่านละ	7,500 บาท

อัตราค่าบริการนี้รวม

- ค่าบัตรโดยสาร **สายการบินไทยแอร์เอเชีย** ตามที่ระบุ
- ค่าอาหารและเครื่องดื่มทุกมื้อ ตามที่ระบุในรายการ
- ค่าบริการนำเที่ยว และค่าธรรมเนียมเข้าชมสถานที่ท่องเที่ยวต่าง ๆ
- ประกันอุบัติเหตุ วงเงิน 1,000,000.-บาท (ค่ารักษาพยาบาลไม่เกิน 500,000.-บาท) **ตามเงื่อนไขกรมธรรม์**

อัตราค่าบริการนี้ไม่รวม

- ค่าใช้จ่ายส่วนตัวอื่น ๆ เช่น ค่าซักรีด ค่าอาหารและเครื่องดื่มที่สั่งเพิ่มพิเศษ นอกเหนือรายการที่กำหนด
- ค่าทิปไกด์ พนักงานอะรารวดเดอะเวิลด์ และ คนขับรถ

การชำระเงิน

- **ชำระมัดจำท่านละ 10,000 บาท ภายใน 3 วัน หลังการจอง**
- **ชำระส่วนที่เหลือ 20 วันก่อนการเดินทาง**

กรณียกเลิกการเดินทาง

1. แจ้งยกเลิกล่วงหน้ามากกว่า 30 วันก่อนวันเดินทาง เก็บค่าใช้จ่าย **ท่านละ 10,000 บาท**
2. แจ้งยกเลิกภายใน 16-29 วันก่อนวันเดินทาง เก็บค่าใช้จ่าย 3 ใน 4 ของค่าทัวร์
3. แจ้งยกเลิกน้อยกว่า 15 วันก่อนวันเดินทาง ขอสงวนสิทธิ์เก็บค่าใช้จ่ายทั้งหมดของการเดินทาง

บริษัทขอสงวนสิทธิ์ในการรับผิดชอบต่อกรณีดังกล่าว

1. ผู้โดยสารที่เดินทางล่าช้าไม่อาจเรียกร้องสิทธิใด ๆ ได้
2. หากท่านไม่สามารถเดินทางได้ด้วยสาเหตุใดก็ตามไม่อาจเรียกร้องสิทธิใด ๆ ได้
3. บริษัทในฐานะตัวแทน ไม่สามารถรับผิดชอบต่อการบาดเจ็บ และสูญหายของทรัพย์สิน หรือค่าใช้จ่ายต่าง ๆ อันเกิดจากความล่าช้าของท่าน
4. กรณีเกิด อุบัติเหตุ ภัยธรรมชาติ การนัดหยุดงาน และ ปัญหาทางการเมือง ไม่อาจเรียกร้องสิทธิใดๆได้



5. กรณีที่ลูกค้าลืมของหรือทำของหล่นหายในระหว่างการเดินทาง ไม่ถือเป็นความรับผิดชอบของหัวหน้าทัวร์ หรือของ บริษัทฯ หากแต่จะช่วยดำเนินการประสานงานให้อย่างสุดความสามารถ

กรุณาโอนเงินมาที่ บัญชี ชื่อ “บริษัท อะราวด์เดอะเวิลด์ จำกัด”

ธนาคารกรุงเทพ สาขานนวิภาวดีรังสิต 196-0-88106-6

ธนาคารกสิกรไทย สาขาลาดพร้าว10 046-8-45488-2

สอบถาม สำรองที่นั่ง ยืนยันการโอนเงิน ได้ที่ 061-421-0110 และ 061-421-2680

ดำเนินการโดย บริษัท อะราวด์เดอะเวิลด์ จำกัด
ใบอนุญาตประกอบธุรกิจท่องเที่ยวเลขที่ 11/09394



AROUND THE WORLD TRAVEL TOGETHER #เที่ยวด้วยกัน #ไปรอบโลก



แบบฟอร์มการสำรองที่นั่ง น่าน สะปัน ปีว
4 วัน 3 คืน โดย สายการบินไทยแอร์เอเชีย
วันที่ 26 - 29 กันยายน 2567

ผู้ใหญ่พักห้องละ 2 ท่าน ราคาท่านละ 27,500 บาท

พักห้องเดี่ยว เพิ่มท่านละ 7,500 บาท

1. Name (Mr./Mrs./Miss) _____ Surname _____

ชื่อ-นามสกุล (นาย/นาง/นางสาว) _____

ทานเนื้อวัว ไม่ทานเนื้อวัว แพ้อาหาร: โปรดระบุ _____

2. Name (Mr./Mrs./Miss) _____ Surname _____

ชื่อ-นามสกุล (นาย/นาง/นางสาว) _____

ทานเนื้อวัว ไม่ทานเนื้อวัว แพ้อาหาร: โปรดระบุ _____

3. Name (Mr./Mrs./Miss) _____ Surname _____

ชื่อ-นามสกุล (นาย/นาง/นางสาว) _____

ทานเนื้อวัว ไม่ทานเนื้อวัว แพ้อาหาร: โปรดระบุ _____

4. Name (Mr./Mrs./Miss) _____ Surname _____

ชื่อ-นามสกุล (นาย/นาง/นางสาว) _____

ทานเนื้อวัว ไม่ทานเนื้อวัว แพ้อาหาร: โปรดระบุ _____

ท่านต้องการห้องพักแบบใด กรุณาระบุ :

TWIN / พักคู่สองเตียง DOUBLE / พักคู่เตียงเดี่ยว SINGLE / พักเดี่ยว TRP / พักสามท่านสามเตียง

ชื่อผู้จอง โปรดระบุทุกข้อ: คุณ _____

เบอร์มือถือ _____ Email address: _____

ที่อยู่: _____